Porträt von **Gustav Merkel** (Holzschnitt) netto **1 Mark.**

Gustav Merkel.

Verlag von

J. Rieter-Biedermann in Leipzig

Musik für Orgel.

Zu beziehen durch alle Musikalien- und Buchhandlungen.

Orgelschule

Praktische Anleitung
zur gründlichen Erlernung des kirchlichen Orgelspiels
von

Gustav Merkel.

Op. 177.

Preis netto 5 Mark.

Siebente verbesserte und vermehrte Auflage.
Bearbeitet von **Paul Claussnitzer.**

Organ School

Practical Instruction
for thoroughly acquiring the art of Church organ playing
by

Gustav Merkel.

Op. 177.

Preis netto 5 Mark.

Translated and edited by **JOHN WHITE.**

Unter den verschiedenen Orgelschulen, die in neuerer Zeit erschienen sind, möchte ich die von Gustav Merkel verfasste in vorderste Reihe stellen. Sie ist pädagogisch wie künstlerisch gleich ausgezeichnet und im besten Sinne praktisch, weil der erklärende Text sich in gedrungener Kürze hält und dabei doch eine deutliche, Jedem verständliche Anleitung zum Studium giebt. Besonders empfehlenswerth ist das Capitel über Pedal-Applicatur.

Die Notenbeispiele zeigen eine feine künstlerische Auswahl, kein langweiliges, schablonenhaftes Beispiel findet sich darunter. Das ganze Werk beweist, dass der Verfasser nicht bloss ein Praktiker, sondern ein feinfühliger tüchtiger Künstler war; es kann allen hohen Behörden zur Einführung in Schullehrer-Seminaren und Präparanden-Anstalten auf's Wärmste empfohlen werden.

BERLIN, den 12. Juni 1892.

Robert Radecke,
Königl. Professor, Direktor des Königl. Akademischen Instituts für Kirchenmusik.

Werke für Orgel von Gustav Merkel.

	ℳ
Op. 35. Adagio im freien Styl zum Gebrauch bei Orgel-Concerten (in E)	1,50
Op. 41. Introduction und Doppelfuge (in H moll) (No. 21 des Album für Orgelspieler)	1,—
Op. 42. Zweite Sonate (in G moll)	3,—
Op. 104. Fantasie und Fuge (in A moll)	2,30
Op. 105. Einleitung und Doppelfuge (in A moll)	1,80
Op. 115. Vierte Sonate (in F moll)	3,—
Op. 116. Choral-Studien. Zehn Figurationen über den Choral: „Wer nur den lieben Gott lässt walten"	2,30
Op. 117. Drei Vortragsstücke. (Adagio, Allegretto und Trio)	2,—
Op. 118. Fünfte Sonate (in D moll)	3,—
Op. 122. Zwei Andante zum Concertgebrauche:	
No. 1 in As dur	1,80
No. 2 in A moll	1,80
Op. 124. Zwölf Orgelfugen von mittlerer Schwierigkeit zum Studium und zum kirchlichen Gebrauche:	
Heft 1 ℳ 3,50. — Heft 2	4,—
Einzeln:	
No. 1 in C dur. No. 2 in A moll. No. 3 in G dur. No. 4 in E moll. No. 5 in F dur. No. 6 in D moll. No. 7 in D dur. No. 8 in H moll. No. 9 in B dur. No. 10 in G moll. No. 11 in Es dur. No. 12 in C moll	je —,90
Op. 129. Fünfzehn kurze u. leichte Choralvorspiele	1,80
Op. 133. Fantasie in freiem Style. (No. 4 in E moll)	1,50
Op. 134. Zehn Vor- und Nachspiele: Heft 1	1,80
Heft 2	1,80
Op. 137. Sechste Sonate (Choral-Sonate in E moll)	3,—
Op. 140. Siebente Sonate (in A moll)	3,—
Op. 141. Concertsatz (in Es moll)	2,—
Op. 146. Fünfundzwanzig kurze u. leichte Choralvorspiele. Ein Beitrag zur Förderung kirchlichen Orgelspiels	1,50
Op. 156. Zehn Präludien: Heft 1	2,—
Heft 2	2,—
Op. 160. Zwanzig Präludien: Heft 1	2,30
Heft 2	2,80
Op. 176. Fantasie (No. 5 in D moll)	1,80
Op. 178. Achte Sonate (in H moll mit Passacaglia)	3,50
Op. 179. Sechszehn Orgelstücke (Acht Praeludien und acht Fughetten) von mässiger Schwierigkeit. Heft 1	1,50
Heft 2	2,—
Op. 182. Dreissig Etuden für die Orgel zur Ausbildung der Pedaltechnik, ein Supplement zu jeder Orgelschule n.	2,50
Op. 182. Thirty Studies for the Organ for the purpose of improvement in Pedal Playing a supplement to any Organ school n.	2,50
Op. 183. Neunte Sonate (in C moll). Letztes Werk	3,50

Den zahlreichen Verehrern Merkel's sei hiermit empfohlen:

Gustav Merkel, Königl. sächs. Hoforganist.

Ein Bild seines Lebens und Wirkens
von **Paul Janssen.**

Mit Merkel's Porträt, einem Verzeichnisse seiner sämmtlichen Werke und der facsimilierten ersten Seite der Original-Handschrift seines Weihnachtspastorales (Op. 56).

Preis netto Mark 1,50.

C. G. Röder, Leipzig.

Verlag von **J. Rieter-Biedermann** in Leipzig.
Musik für Orgel.

Album für Orgelspieler.

INHALT:

		ℳ
No. 1.	**Volckmar, Dr. F. W.,** Op. 169. Sechzehn kleine, leichte Orgelstücke	—,50
No. 2.	**Davin, K.,** Vier kleine, leichte Orgelstücke **Zimmermann, G.,** Kleines Präludium	—,50
No. 3.	**Sulze, B.,** Drei kleine Präludien	—,50
No. 4.	**Gottschalg, A. W.,** Zwei kleine Präludien **Baumann, H.,** Drei kleine Präludien **Wedemann, W.,** Zwei kleine Präludien	—,50
No. 5.	**Gleitz, C. A.,** Adagio für Orgel oder Harmonium — Andante für Orgel oder Harmonium	—,50
No. 6.	**Brosig, M.,** Präludium	—,50
No. 7.	**Heidler, H.,** Postludium	—,50
No. 8.	**Reichardt, B.,** Postludium **Gerlach, R.,** Präludium zu dem Chorale: O Gott, du frommer Gott	—,50
No. 9.	**Schaab, R.,** Präludium zu dem Chorale: Sollt' ich meinem Gott nicht singen?	—,80
No. 10.	**Flügel, G.,** Zwei Choral-Präludien	—,50
No. 11.	**Richter, E. F.,** Präludium zu dem Chorale: Gott des Himmels und der Erden	—,50
No. 12.	**Riedel, H.,** Präludium zu dem Chorale: Jesu meine Freude	—,80
No. 13.	**Markull, F. W.,** Zwei Trio's	—,80
No. 14.	**Volckmar, Dr. F. W.,** Op. 158. Zwei Trio's	—,80
No. 15.	**Faisst, Dr. Im.,** Canonisches Trio	—,80
No. 16.	**Stade, H. B.,** Adagio	—,50
No. 17.	**Müller-Hartung, C.,** Zweistimmige Fuge	—,50
No. 18.	**Sattler, H.,** Introduction und Fuge	—,50
No. 19.	**Lobe, J. Chr.,** Vierstimmige Fuge	—,50
No. 20.	**Tod, E. A.,** Introduction und Fuge über: Benedicamus Domino	—,50
No. 21.	**Merkel, G.,** Op. 41. Introduction und Doppel-Fuge (Hmoll)	1,—
No. 22.	**Thomas, G. A.,** Concert-Fuge	1,30
No. 23.	**Raff, J.,** Introduction und Fuge	1,—
No. 24.	**Rheinberger, J.,** Vierstimmige Fuge	—,80
No. 25.	**Liszt, Dr. Franz,** Adagio	—,50
No. 26.	**Steinhäuser, C.,** Festfantasie über den Choral: Wie lieblich ist, o Herr, die Stätte	1,30
No. 27.	**Tschirch, H. J.,** Festfantasie	—,80
No. 28.	**Helfer, A.,** Concert-Fantasie m. Choralbegl. von vier Posaunen	1,50
No. 29.	**Herzog, Dr. J. G.,** Fantasie und Fuge	1,—
No. 30.	**Volckmar, Dr. F. W.,** Op. 189. Sonate	—,80
No. 31.	**Löffler, J. H.,** Fantasie, Gebet und Fuge zu vier Händen	2,—
No. 32.	**Schneider, Jul.,** Op. 65. Einleitung und Variationen zu vier Händen über den Choral: Vom Himmel hoch	1,50
No. 33.	**Volckmar, Dr. F. W.,** Op. 170. Duo für Orgel und Violine	—,80
No. 34.	**Hauptmann, Dr. M.,** Ave Maria für eine Singstimme, mit Begleitung von Orgel oder Pianoforte	—,50
No. 35.	**Zander, D.,** Verse aus dem 14. Psalm für eine Singstimme mit Orgelbegleitung	—,50
No. 36.	**Brähmig, B.,** Vers aus dem 27. Psalm für Tenor oder hohen Bariton, mit obligater Begleitung von Orgel und Violoncello	—,50
No. 37.	**Weber, H.,** Vater unser und Einsetzungsworte für eine Singstimme, mit Orgelbegleitung und Chor	—,50
No. 38.	**Eyken, J. A. van,** Op. 41. Gebet vor einer Trauung von Victor v. Strauss, für Chor und Orgel	—,80
No. 39.	**Götze, C.,** Op. 12. Auferstehn, Gedicht von F. G. Klopstock, für leichten Männerchor und obligate Orgel	1,—
No. 40.	**Ritter, A. G.,** Hymnus aus dem 14. Jahrhundert für Sopran-Solo gemischten Chor und Orgel ℳ 1,30. Chorstimmen je	—,30

Die vollständige Sammlung
unter dem Titel: **TÖPFER-ALBUM,** als Festgabe für Herrn Johann Gottlob Töpfer, Professor der Musik am Grossherzogl. Sächs. Schullehrer-Seminar zu Weimar und Organist an der Haupt- und Stadtkirche daselbst zu seinem 50jährigen Amts-Jubiläum, am 4. Juni 1867 erschienen, kostet **18 Mark.**

Apparatus musico-organisticus

von

GEORG MUFFAT.

Nach der Original-Ausgabe vom Jahre 1690 neu herausgegeben und mit einer Vorrede nebst Andeutungen über Pedalgebrauch und Registrirung versehen

Revised and edited from the original-edition of the year 1690 with preface and hints concerning the use of the pedal and the art of registration

von **S. de LANGE.** by

Preis netto 4 Mark.

Daraus einzeln: **Vorwort und Bemerkungen. Preface and remarks** à netto 20 Pfg. — No. 6. **Toccata** in Fdur 80 Pfg. No. 11. **Toccata** in C 80 Pfg. **Passacaglia** in Gmoll 80 Pfg.

„Den während der letzten Decennien von verschiedenen Seiten bewerkstelligten Publikationen alter Instrumentalmusik ist mit Muffat's berühmtem, 1690 in erster Edition erschienenem Orgelwerk ein weiterer werthvoller Beitrag hinzugefügt worden. Der Herausgeber desselben, Herr S. de Lange, eine Autorität in Sachen der organistischen Kunst, hat die neue Auflage des fraglichen Opus mit einer kurzen, Muffat's Wirken betreffenden Vorrede, sowie mit zweckentsprechenden Bemerkungen über Pedalgebrauch und Registrirung versehen. Zunächst werden die Fachmänner im engeren Sinne des Wortes von der Wiederveröffentlichung dieser wichtigen Orgelsätze Gewinn haben. Doch auch allen Jenen, welche musikhistorische Studien betreiben, kann damit nur gedient sein. Für Diejenigen, die von Muffat's Werk noch keine Kenntniss besitzen, sei bemerkt, dass dasselbe zwölf Toccaten und ausserdem als Anhang eine Ciacona, eine Passacaglia, sowie zwei Tonsätze mit den Ueberschriften ‚Nova Cyclopeias Harmonica' und ‚Ad malleorum ictus allusio' enthält".

(Signale, Jahrg. 1889, No. 9.)

Orgelwerke von Joh. Seb. Bach.

Progressiv geordnet und mit Fingersatz versehen

von

S. de LANGE.

Eingeführt am Conservatorium für Musik in Stuttgart.

Erste Stufe (leicht). ℳ

HEFT I. Drei kleine Präludien und Fugen. No. 1. A moll. No. 2. G dur. No. 3. F dur . . . . . n. —,60

HEFT II. Drei kleine Präludien und Fugen. No. 4. E moll. No. 5. G moll. No. 6. C dur . . . . . n. —,60

HEFT III. Zwei kleine Präludien und Fugen. No. 7. D moll. No. 8. B dur. No. 9. Präludium C dur . . . . . n. —,60

HEFT IV. Choralvorspiele (aus dem Orgelbüchlein). No. 1. Erstanden ist der heil'ge Christ. No. 2. Durch Adam's Fall ist ganz verderbt. No. 3. Ich ruf' zu dir, Herr Jesu Christ. No. 4. In dich hab' ich gehoffet, Herr. No. 5. Alle Menschen müssen sterben. No. 6. Jesus Christus unser Heiland. No. 7. Christ lag in Todesbanden. No. 8. Christ ist erstanden (Vers 1, 2, 3) . . . . . n. —,60

Zweite Stufe (schwieriger).

HEFT V. Choralvorspiele. No. 1. Nun komm' der Heiden Heiland. No. 2. Vom Himmel hoch, da komm' ich her. No. 3. Wo soll ich fliehen hin. No. 4, No. 5, No. 6. Wer nur den lieben Gott lässt walten. No. 7, No. 8, No. 9. Vater unser im Himmelreich . . . . . n. —,60

Zweite Stufe (schwieriger). ℳ

HEFT VI. No. 1. Präludium und Fuge, Emoll. No. 2. Präludium und Fuge, Cmoll. No. 3. Fuge, Gmoll . . . . . n. —,60

HEFT VII. No. 1. Fuge über ein Thema von Corelli, Hmoll. No. 2. Canzona, Dmoll. No. 3. Fuge, Cmoll . . . . . n. —,60

Dritte Stufe (mittelschwer).

HEFT VIII. Choralvorspiele. No. 1. Ach bleib bei uns. No. 2. Meine Seele erhebt den Herrn. No. 3. Nun freut euch, lieben Christen g'mein. No. 4. Wachet auf, ruft uns die Stimme. No. 5. Schmücke dich, o liebe Seele . . . . . n. —,60

HEFT IX. No. 1. Präludium (Fantasie) und Fuge, Cmoll. No. 2. Präludium und Fuge, Adur . . . . . n. —,60

HEFT X. No. 1. Fuge a 5 pro Organo pleno, Esdur. No. 2. Toccata, Dmoll n. —,60

HEFT XI. Sonate No. 3, Dmoll } mit Register- und
HEFT XII. Sonate No. 5, Cdur } Phrasirungsbezeichnung . . . . . n. —,60

Zweite Folge.

HEFT XIII. Toccata (Concertata), Edur . . . . . n. —,60

HEFT XIV. Präludium, Gdur. Fantasia con imitazione, Hmoll . . . n. —,60

Sonate

(Nº 9 in C moll)

für

ORGEL

componirt

von

GUSTAV MERKEL.

OP. 183.

Pr. 3 Mk. 50 Pf.

(Letztes Werk.)

Eigenthum des Verlegers für alle Länder.

LEIPZIG, J. RIETER-BIEDERMANN.

Den Verträgen gemäfs geschützt.

1435.

1886.

Lith. Anst. v. C. G. Röder Leipzig

Neunte Sonate.

I.

G. Merkel, Op. 183.
(Letztes Werk.)

Allegro.

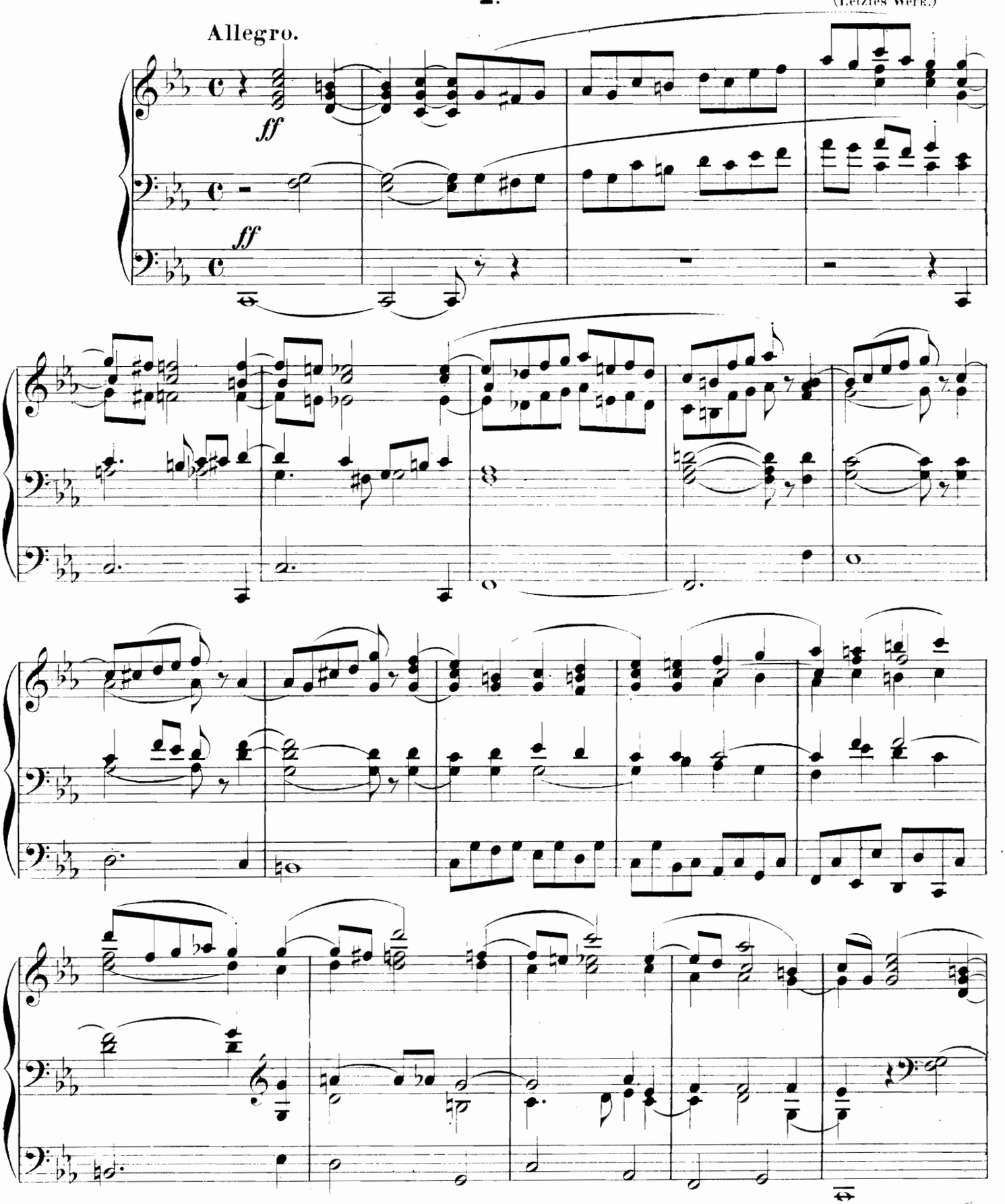

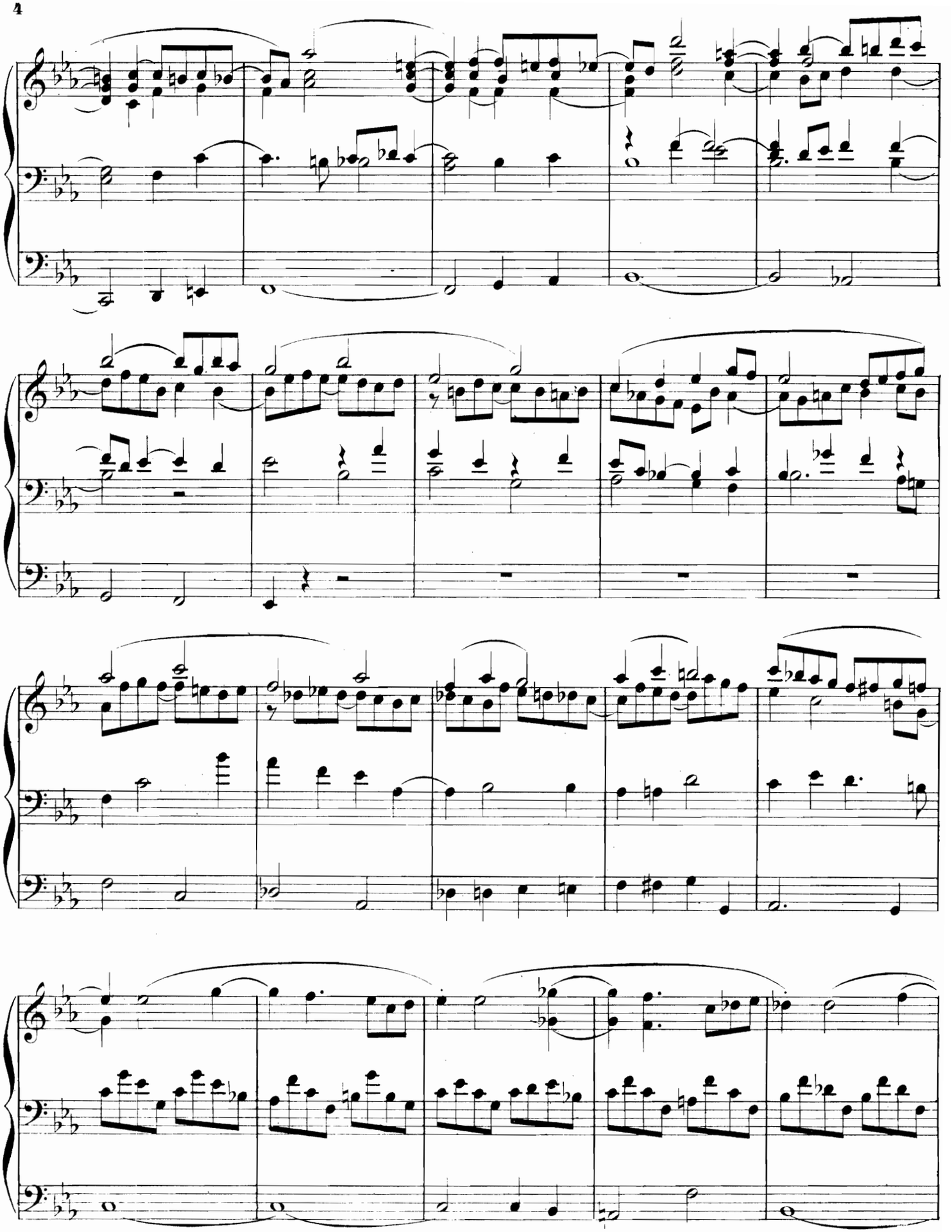

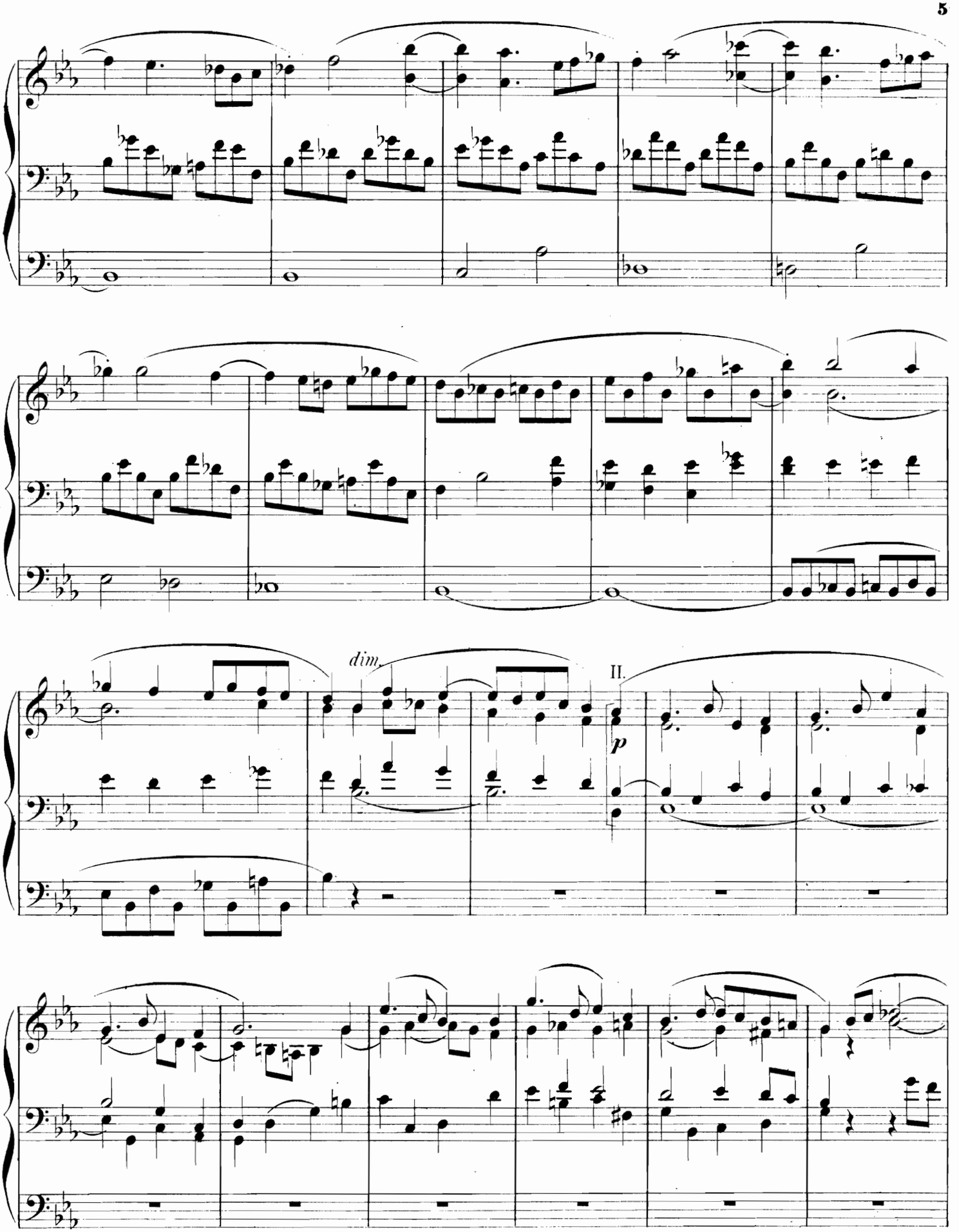
dim.
II.
p

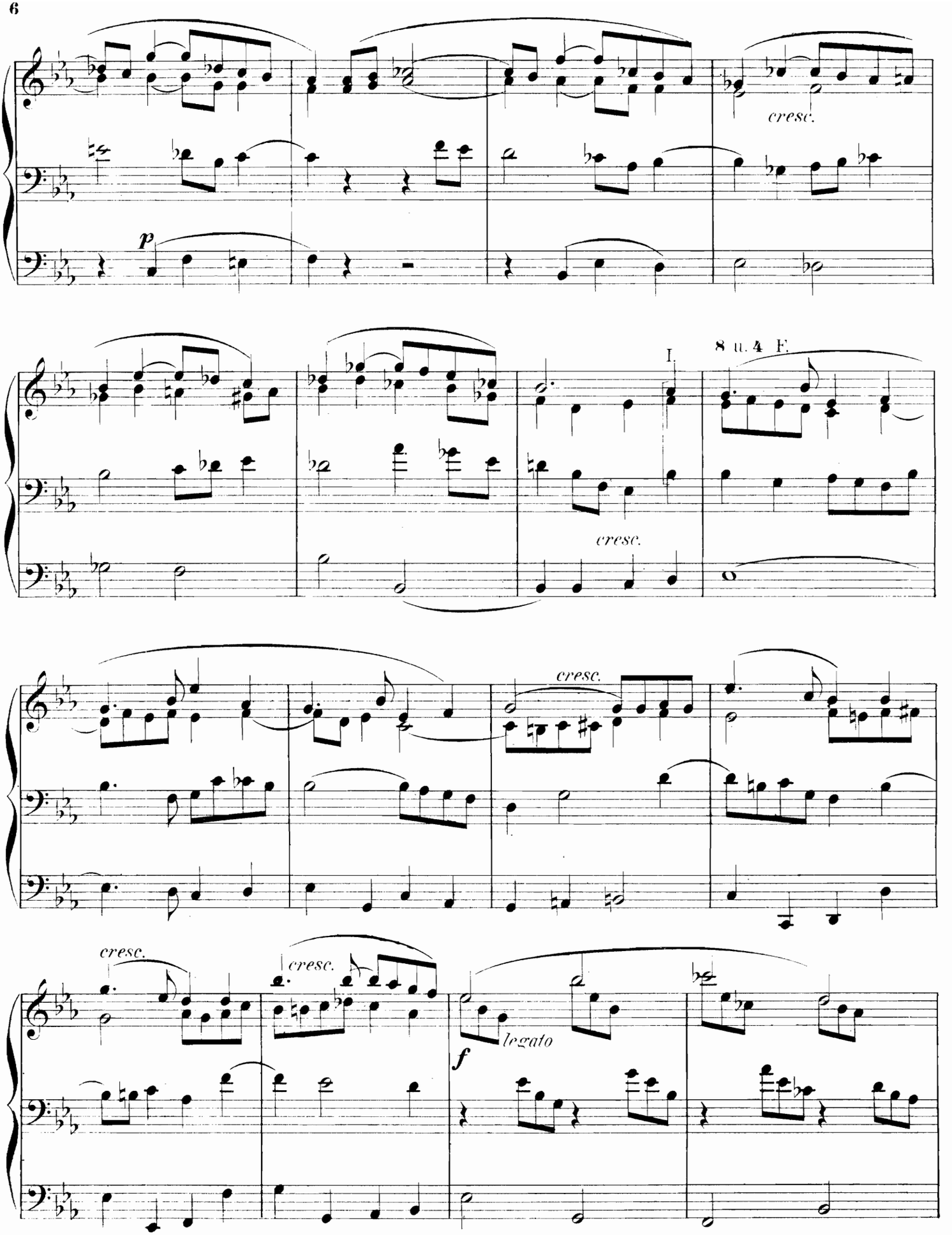
cresc.
p
I.
8 u. 4 F.
cresc.
cresc.
cresc.
cresc.
f
legato

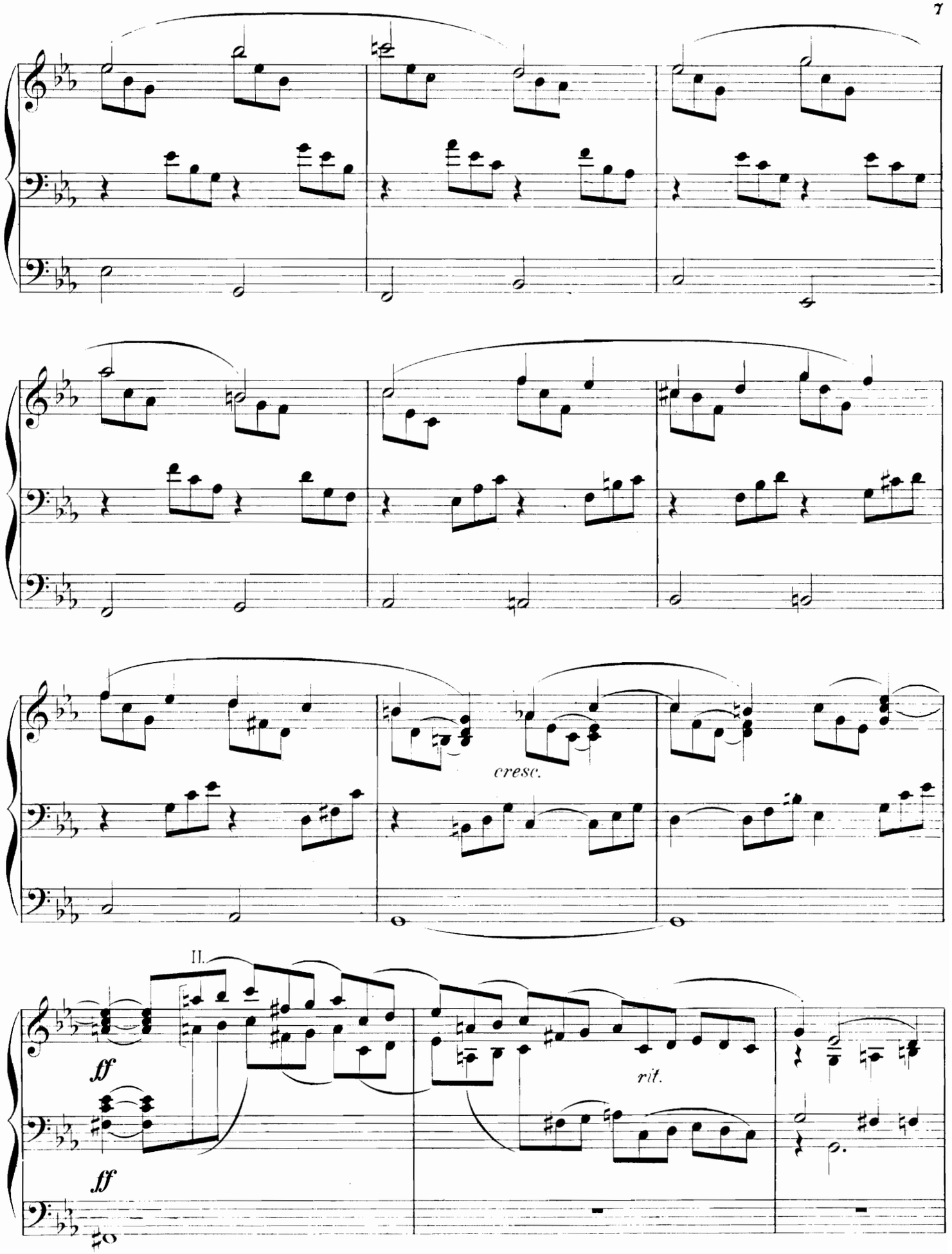
cresc.
II.
ff
ff
rit.

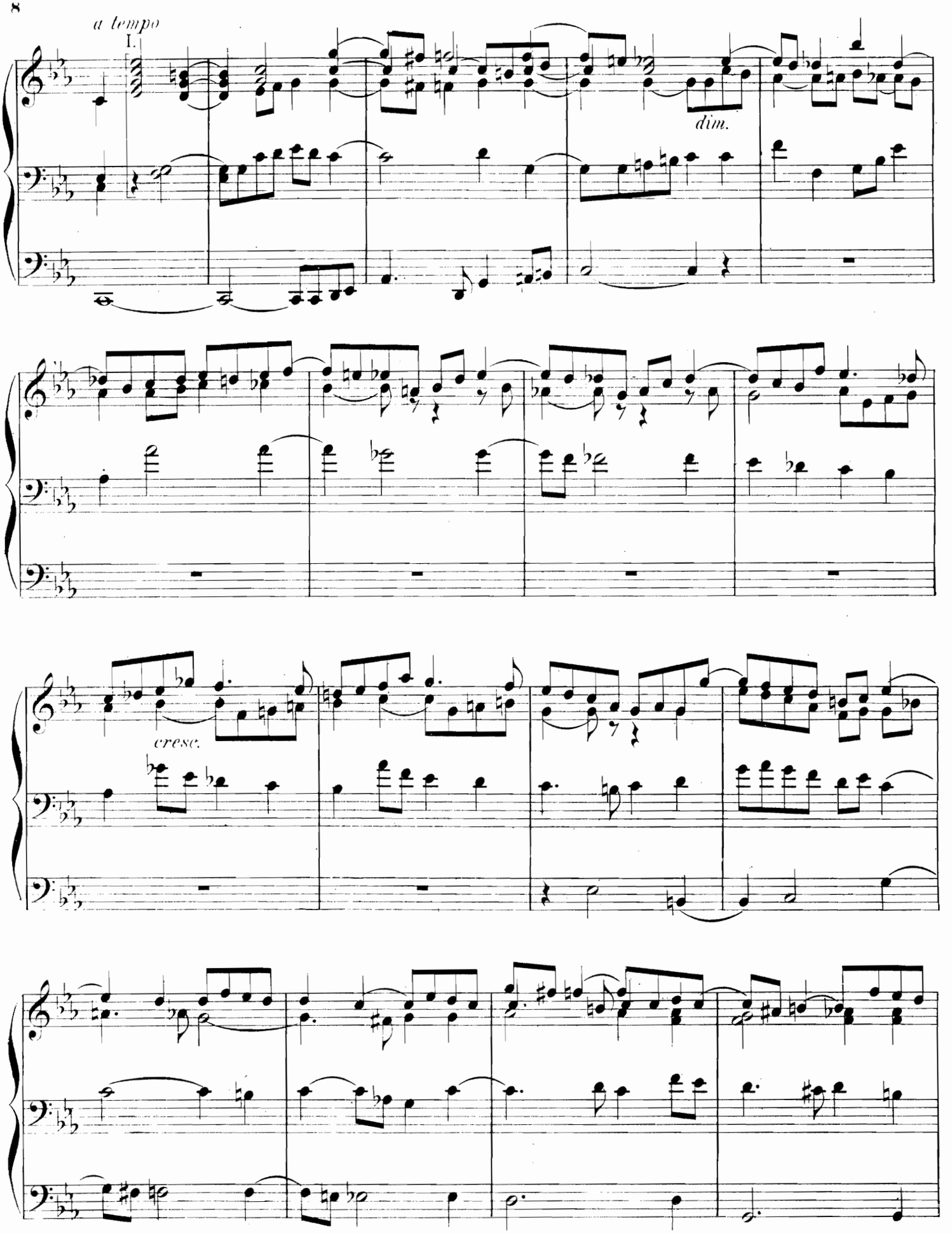
a tempo
I.
dim.
cresc.

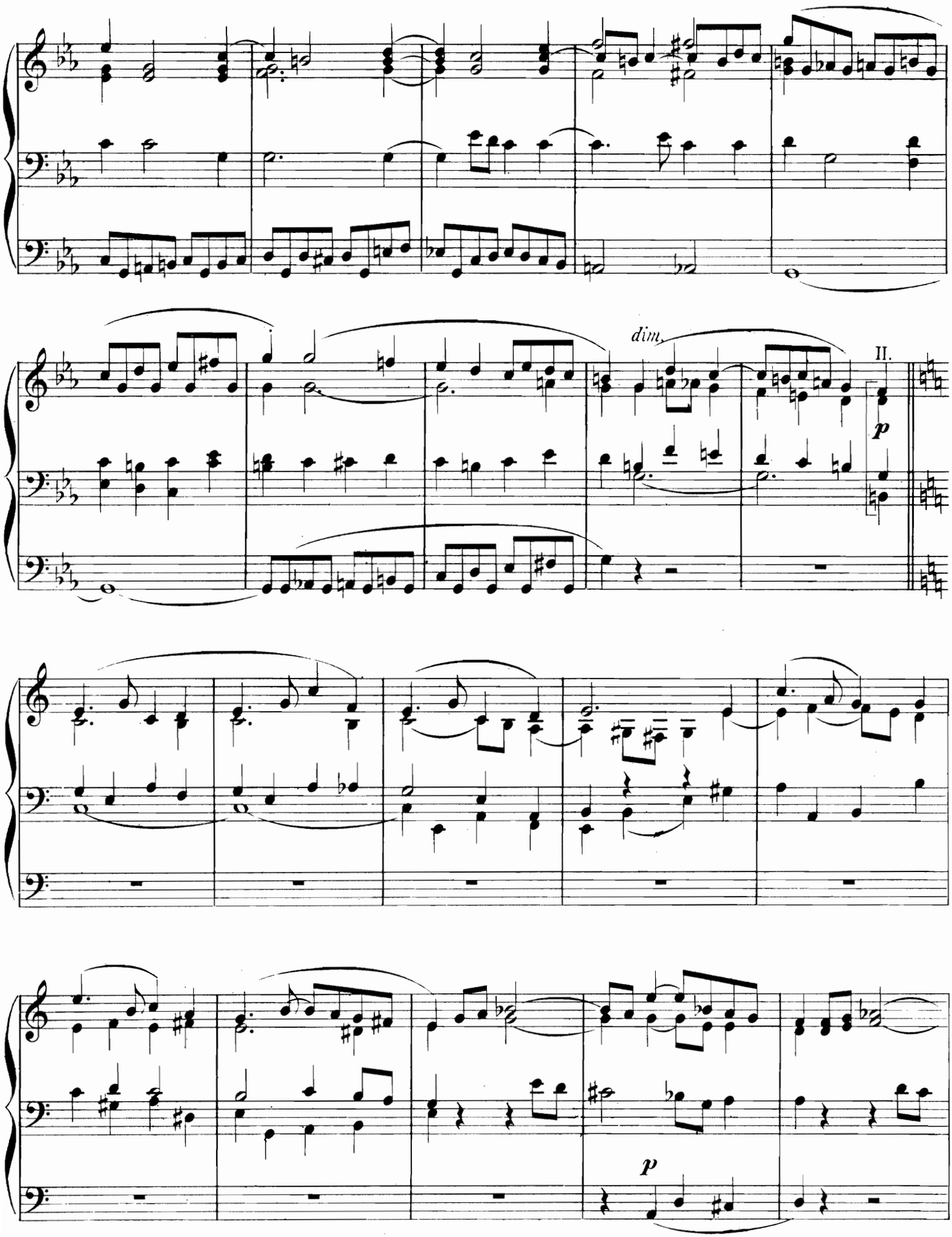
dim.
II.
p
p

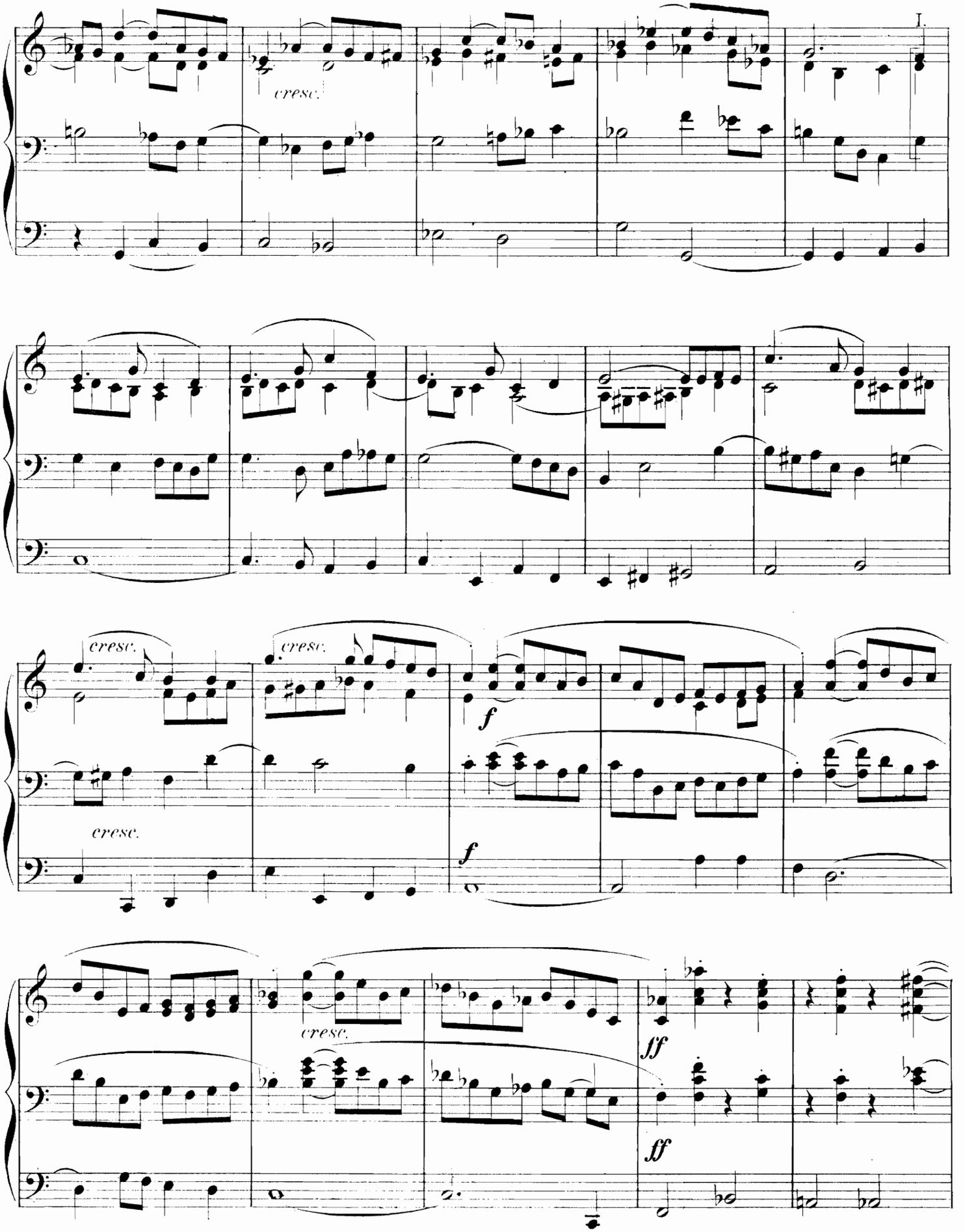
I.
cresc.
cresc.
cresc.
cresc.
cresc.
f
f
cresc.
ff
ff

Un poco più moto.

acceler.

II.

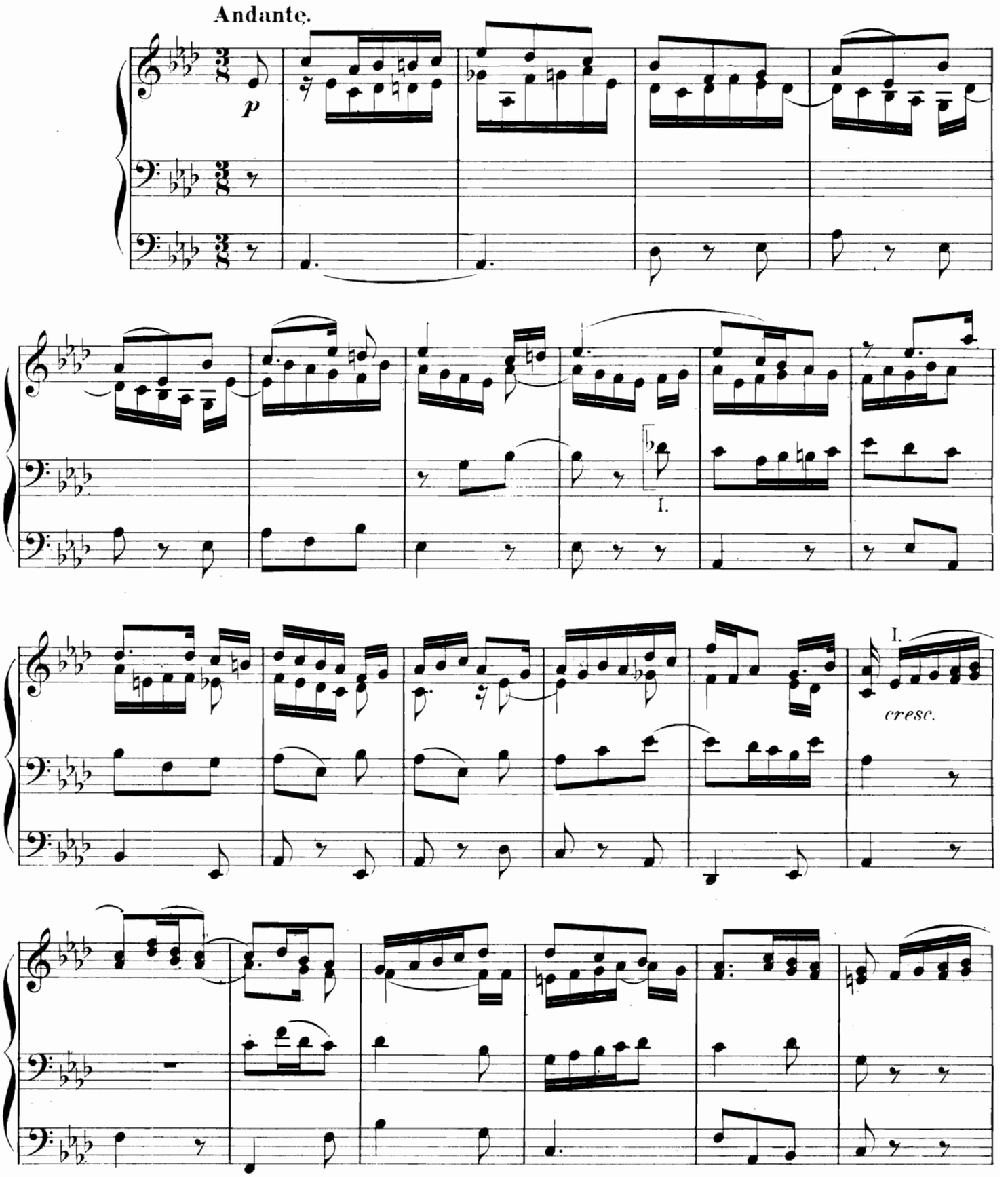

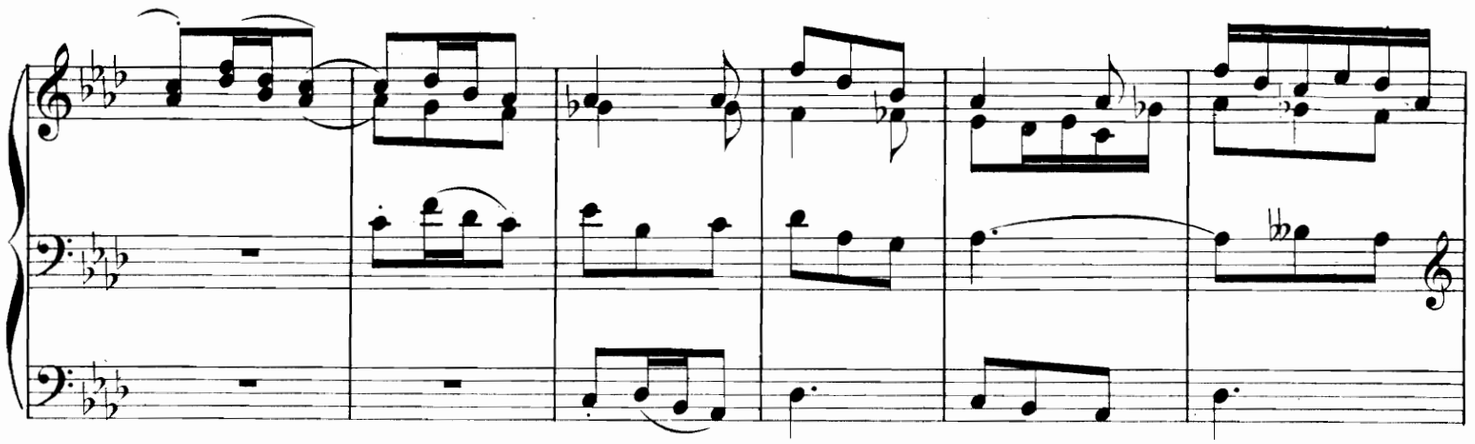

II.

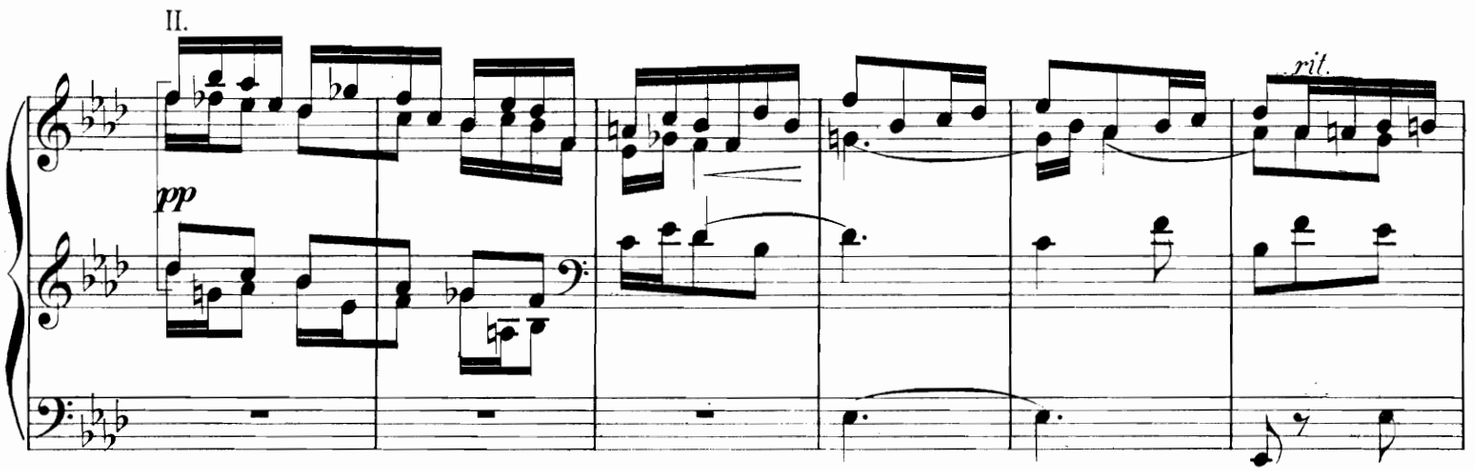

I. *a tempo*

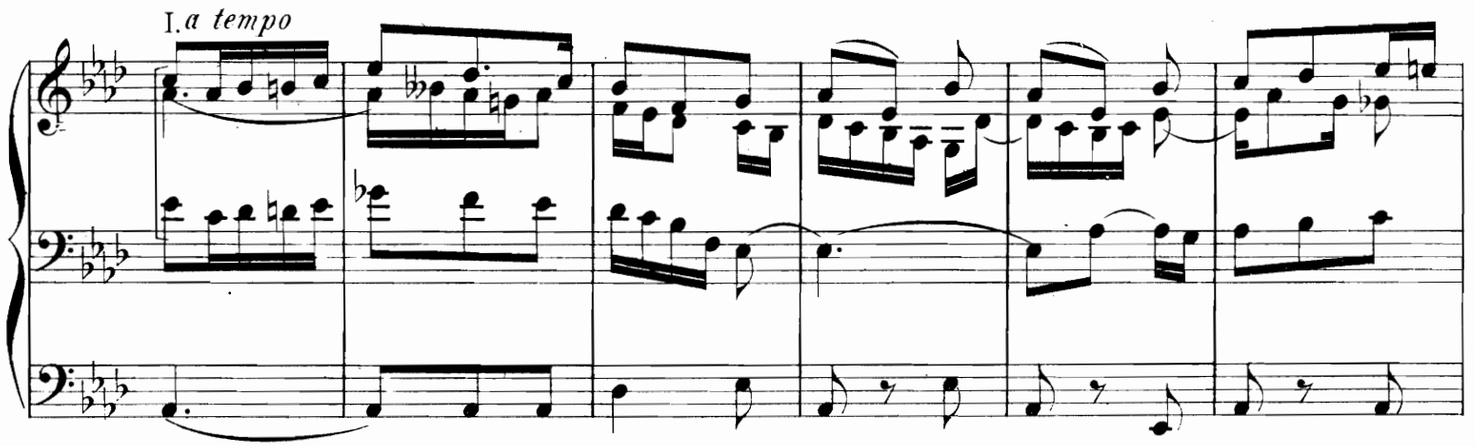

II

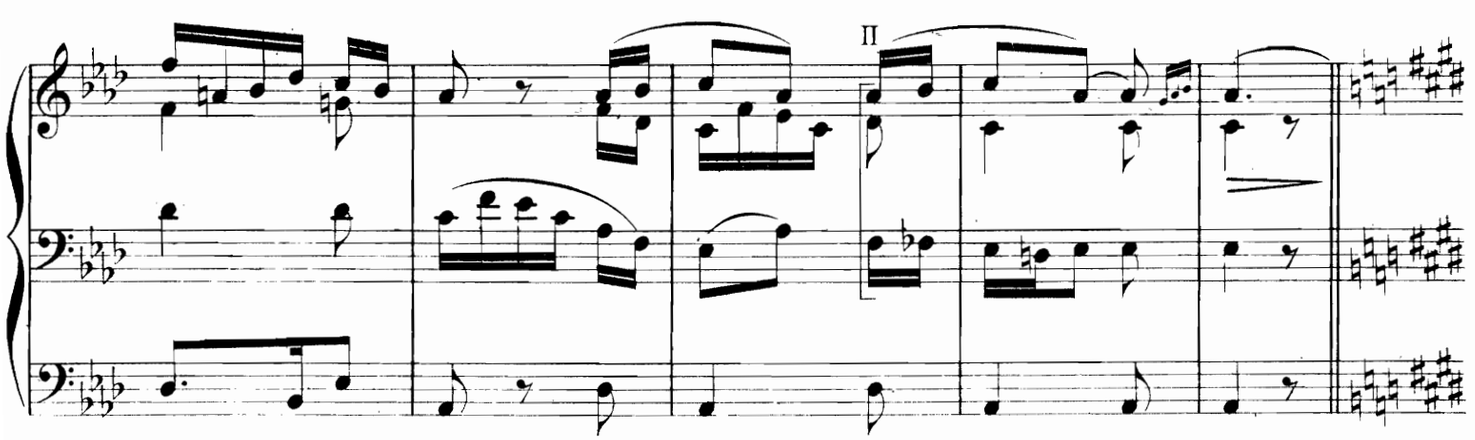

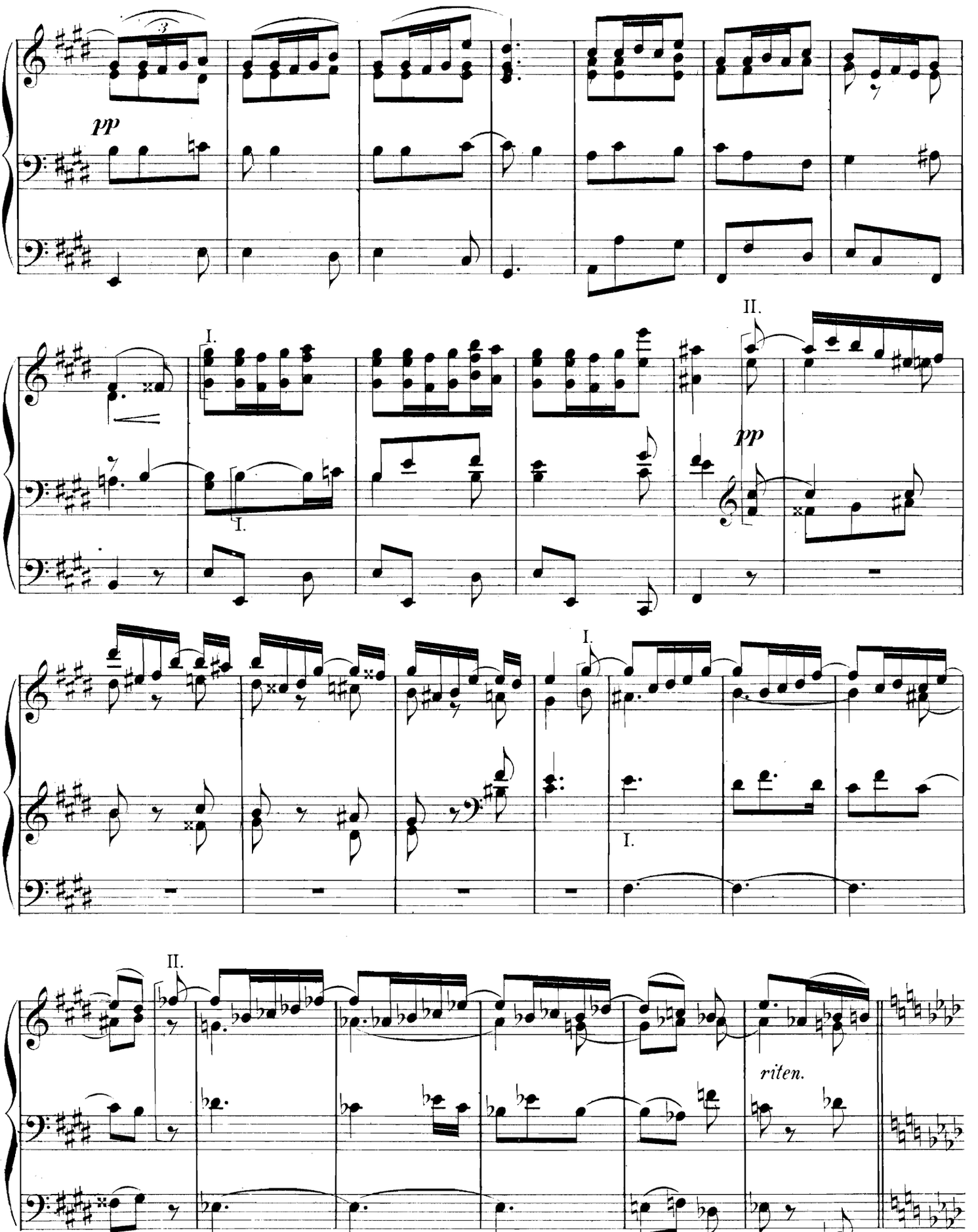
pp
I.
II.
pp
I.
I.
II.
riten.

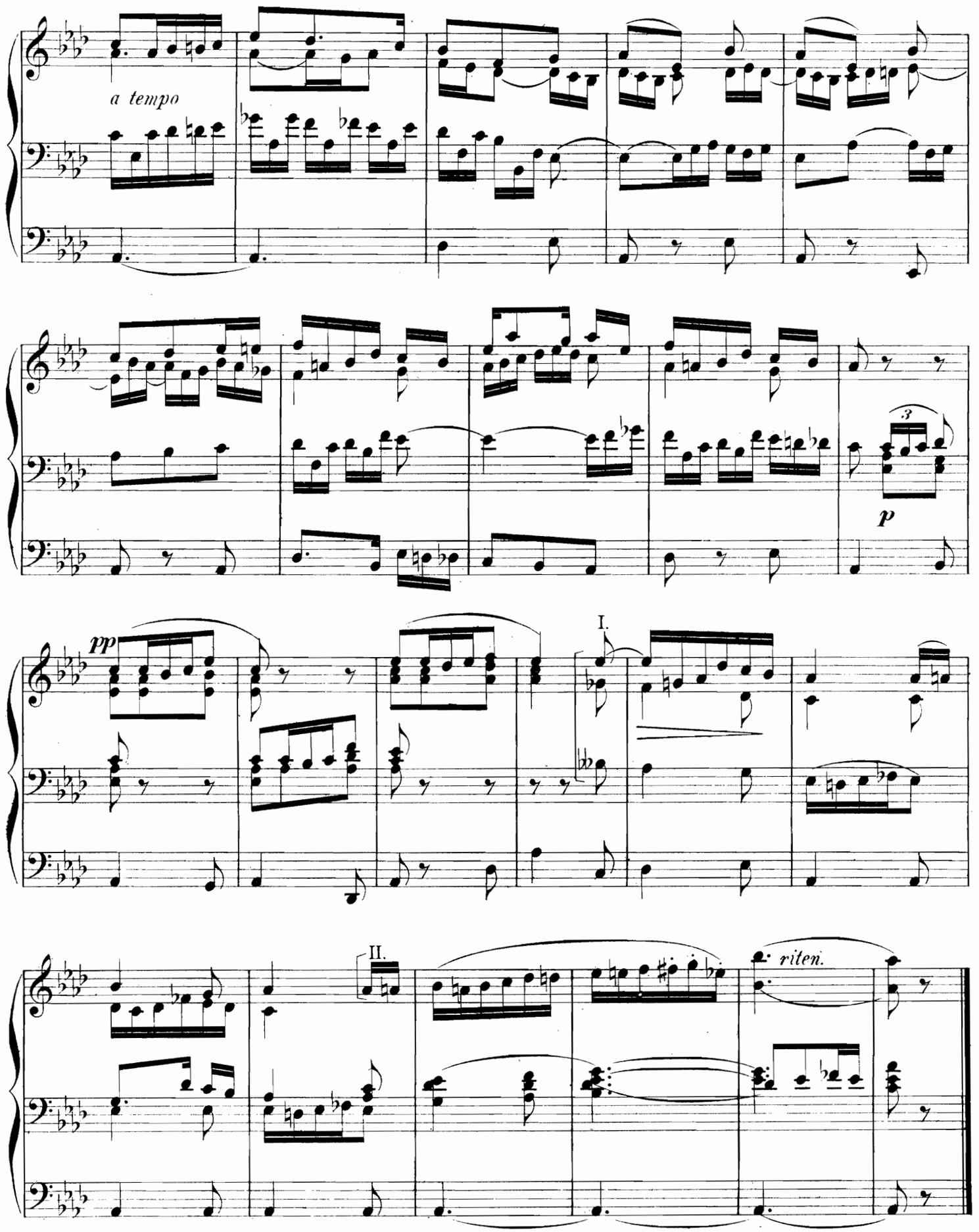
a tempo
3
p
pp
I.
II.
riten.

III.

Allegro.

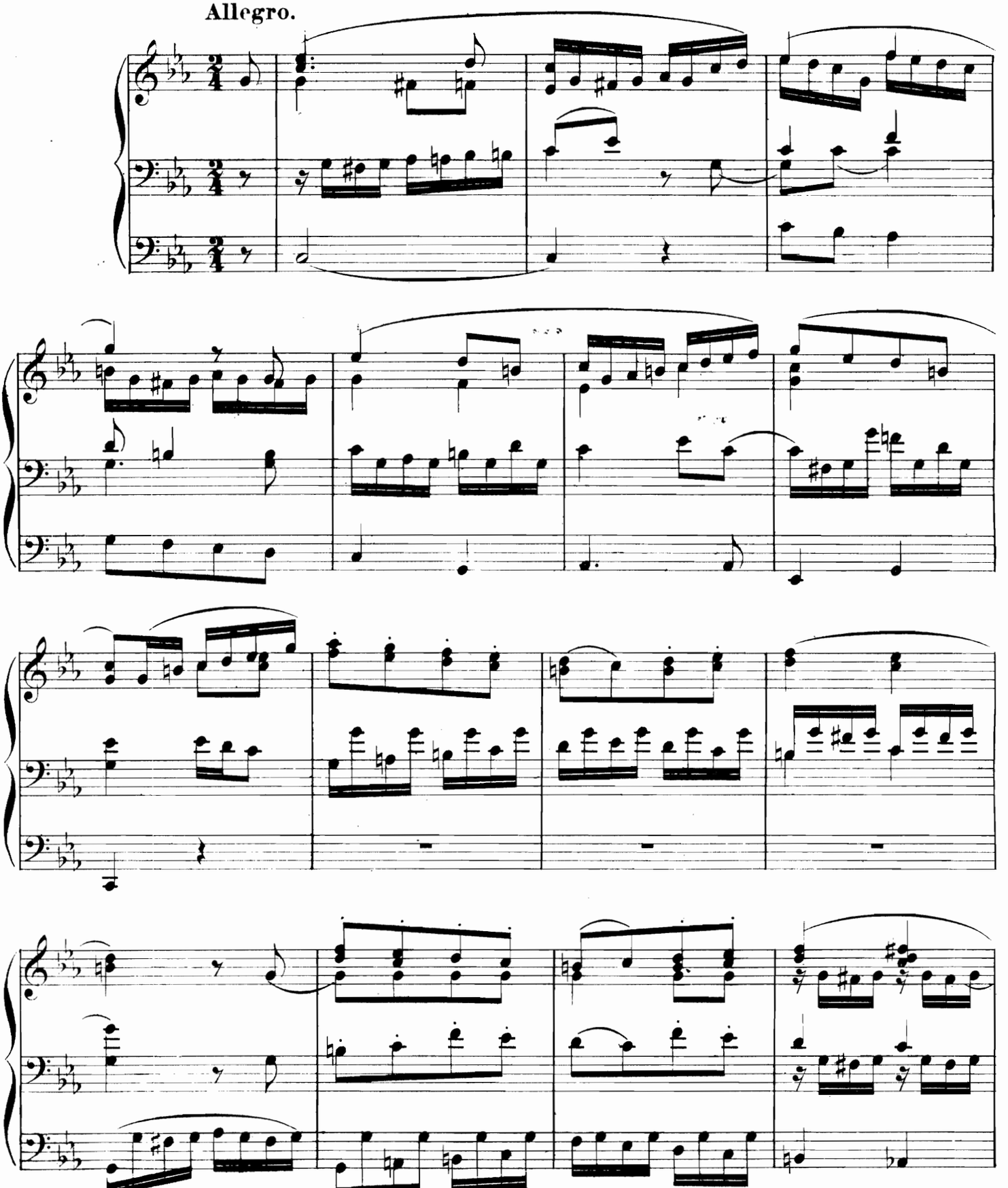

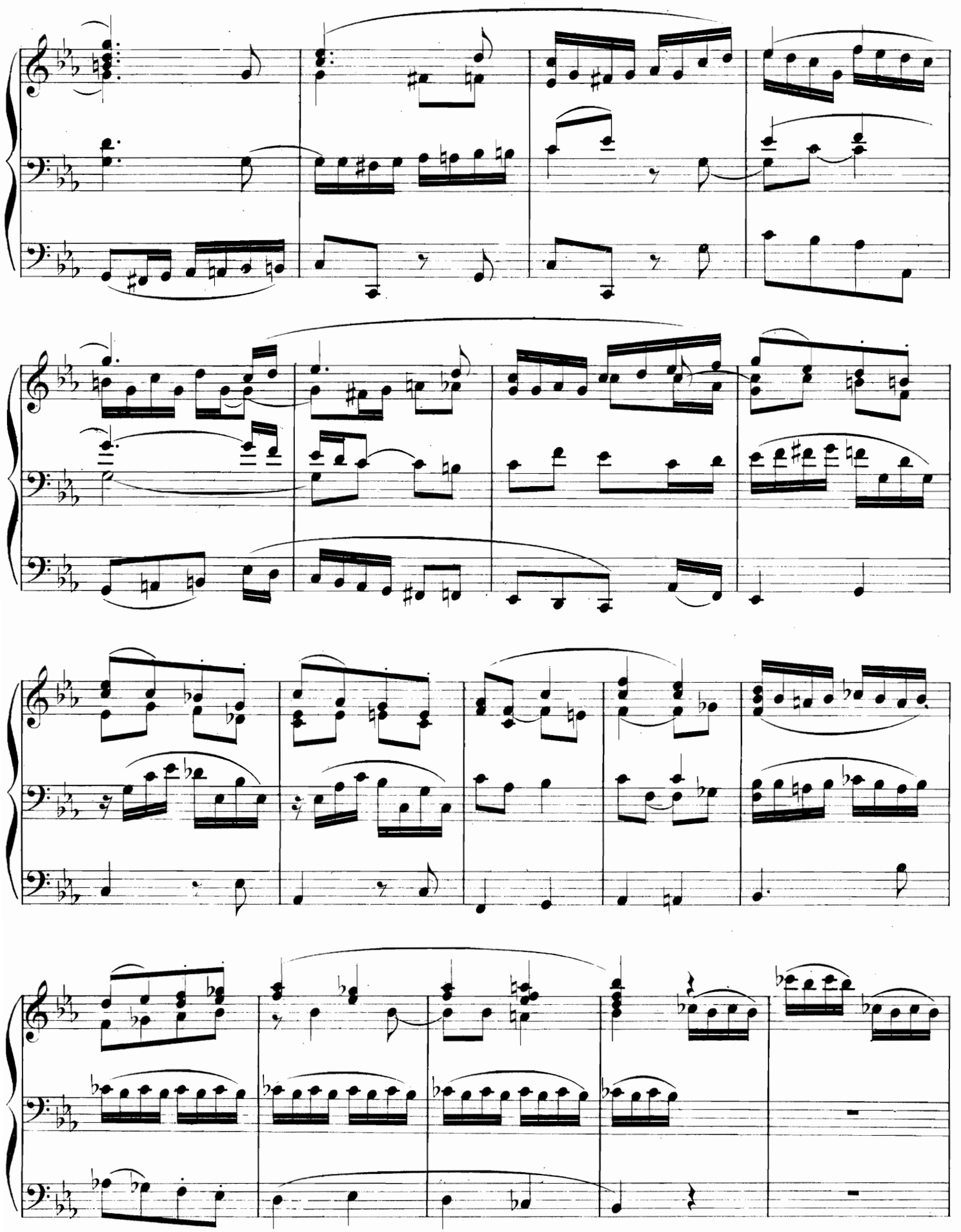

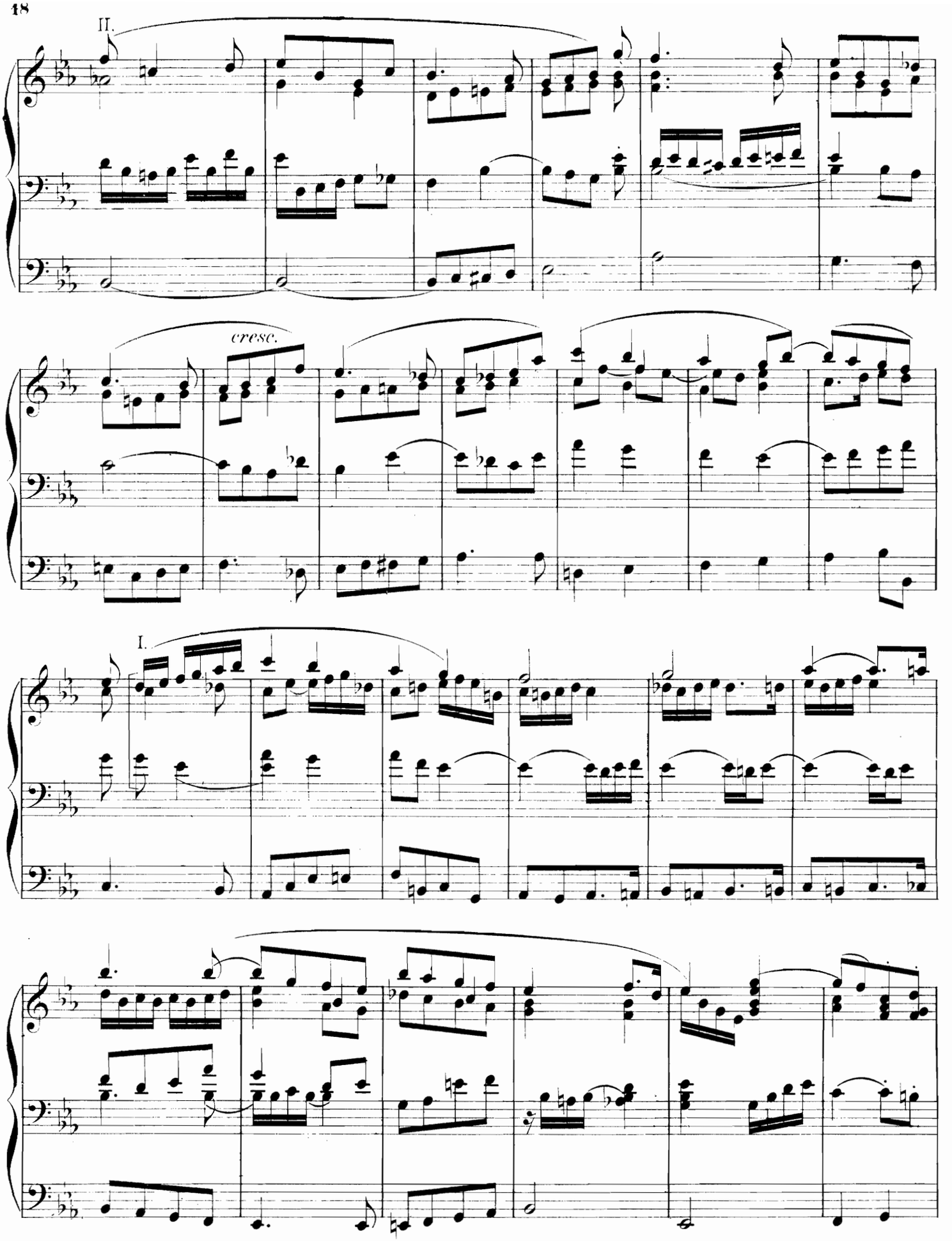
II.
cresc.
I.

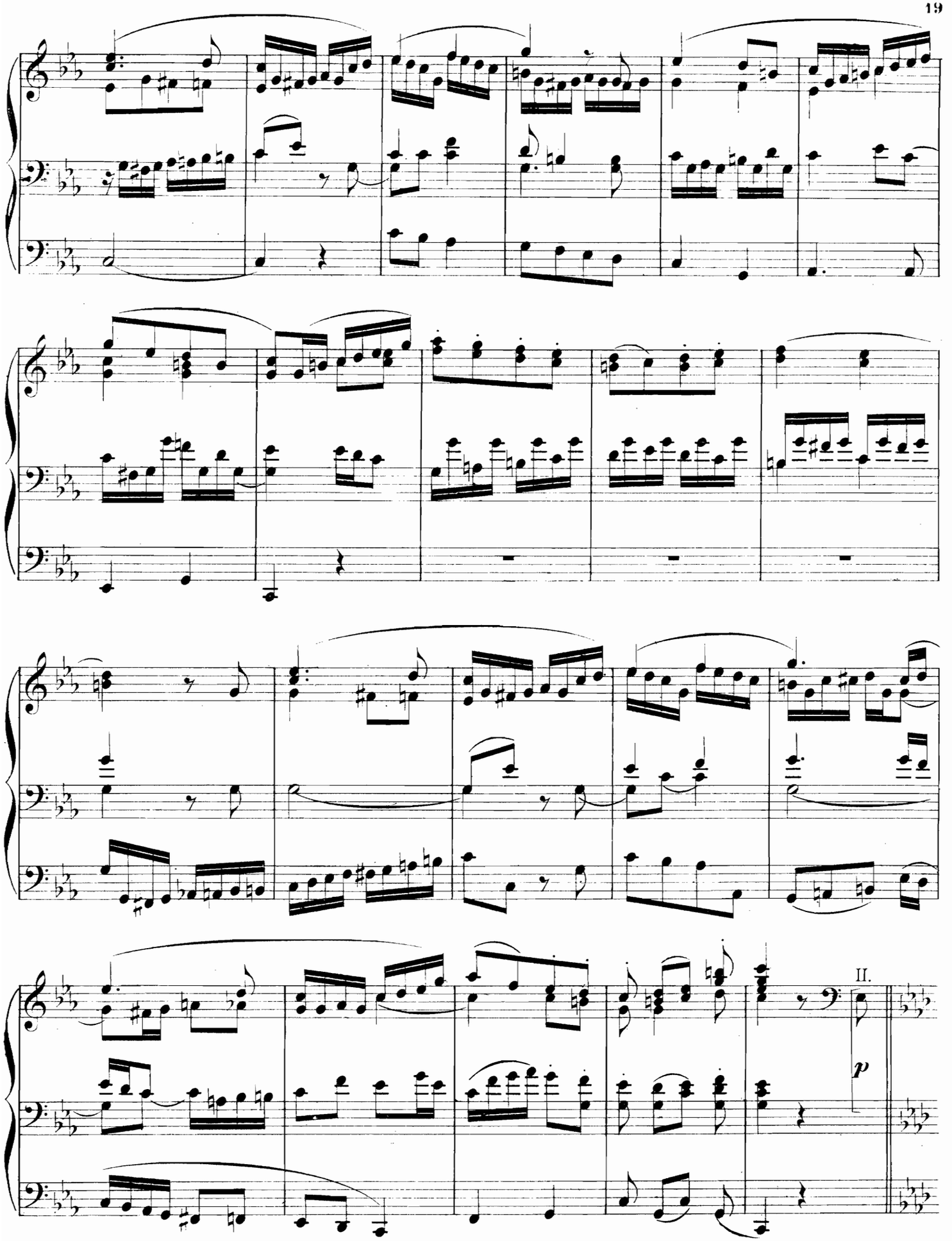
II.
p

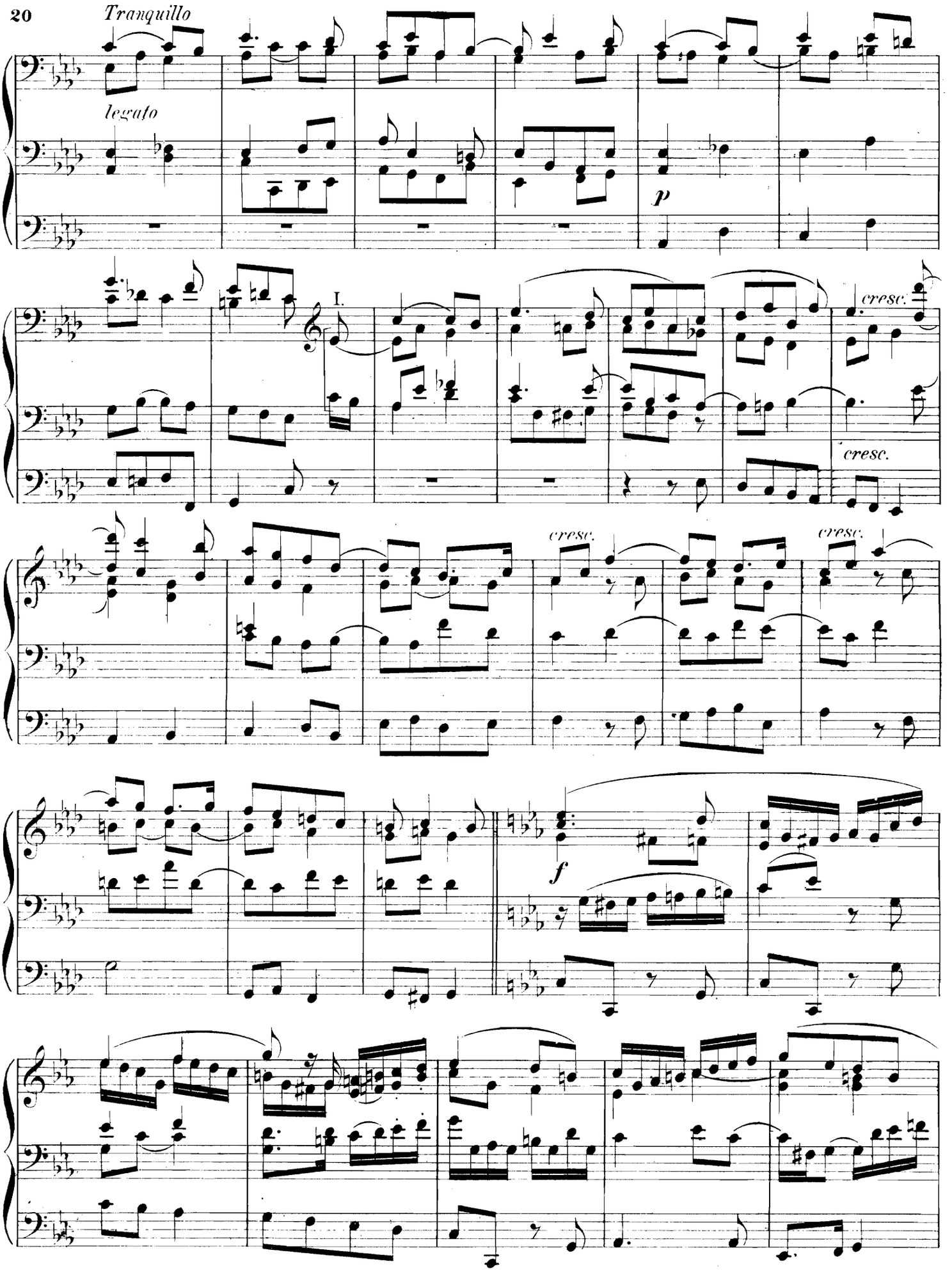
Tranquillo
legato
p
I.
cresc.
cresc.
cresc.
cresc.
f

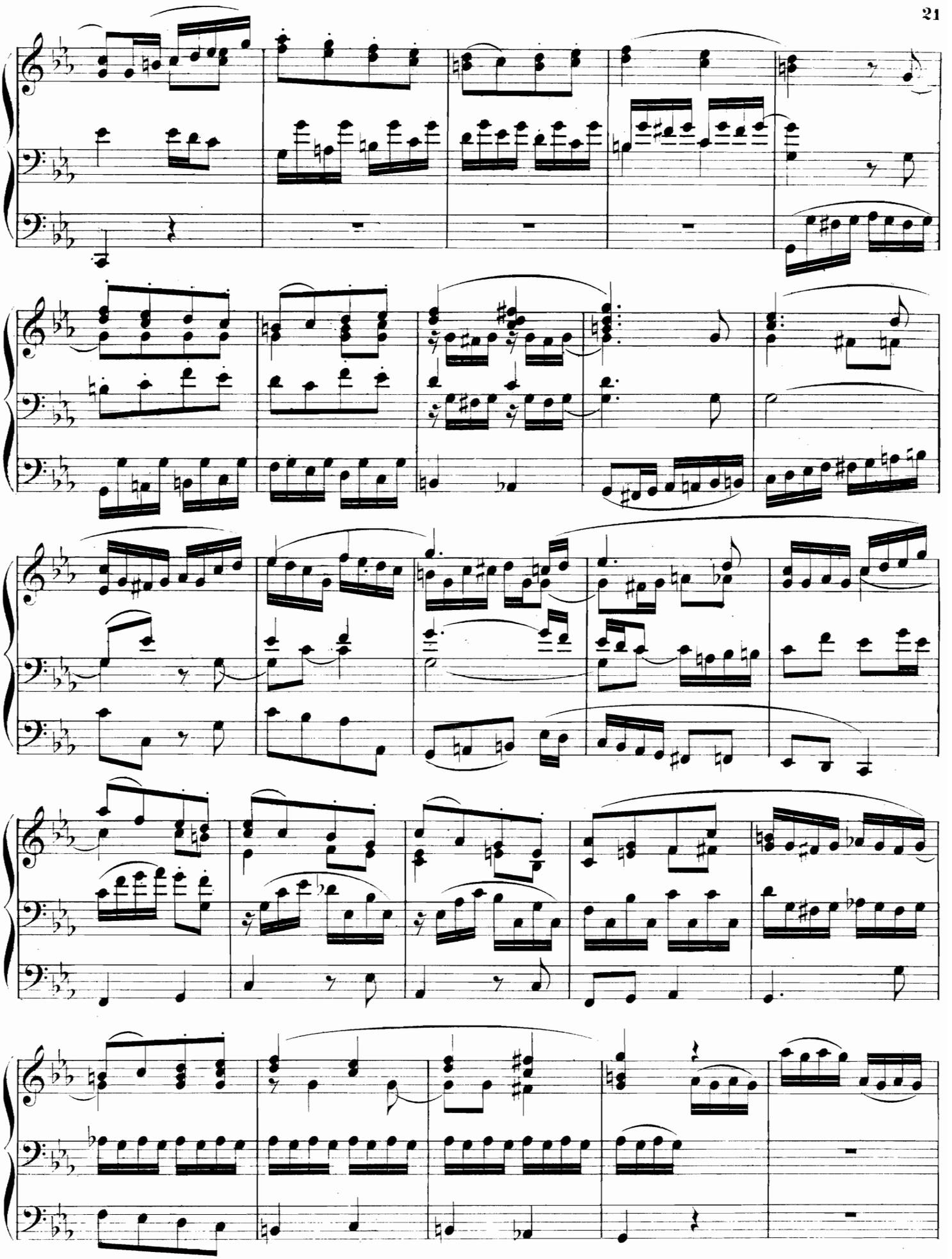

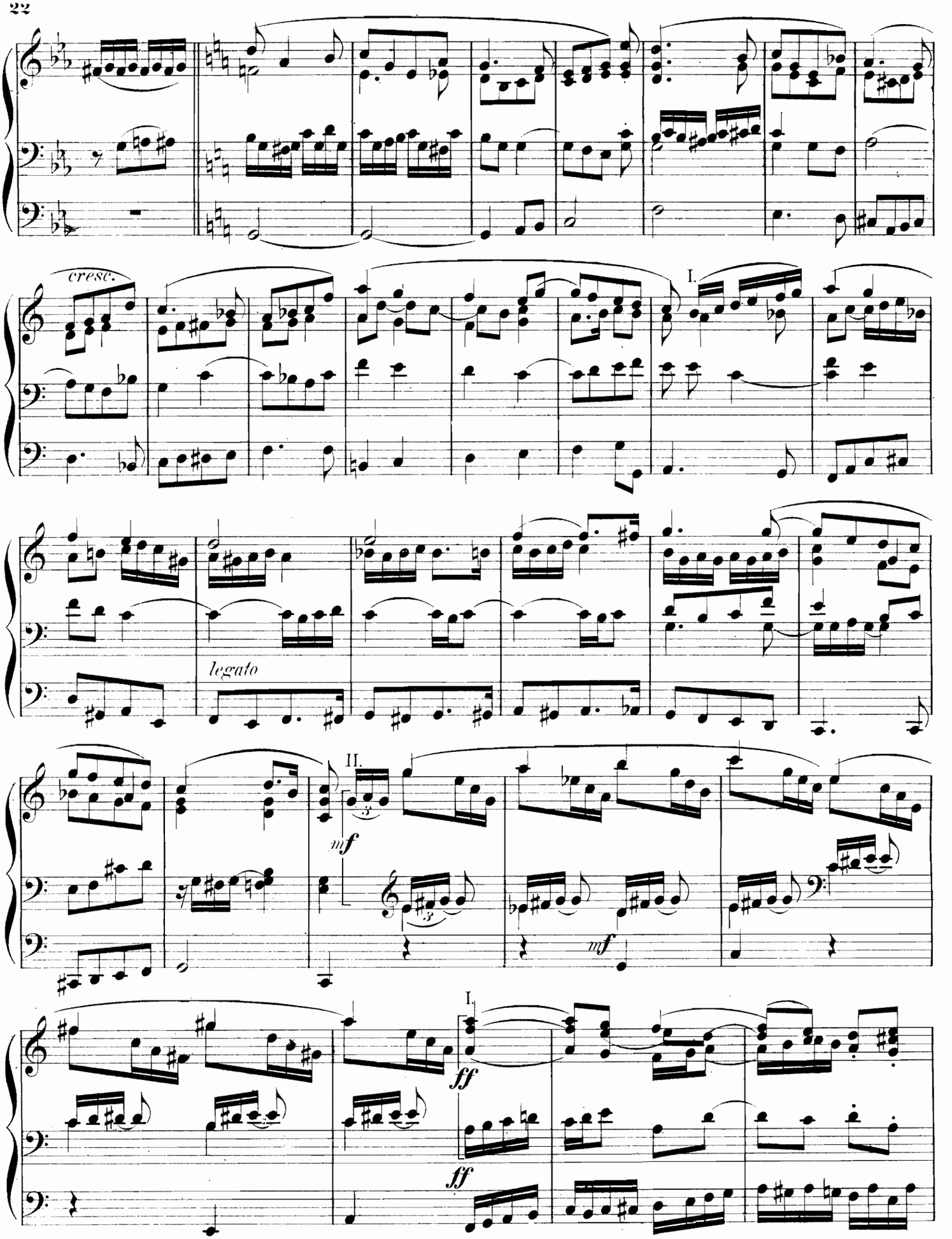
cresc.
I.
legato
II.
mf
mf
I.
ff
ff

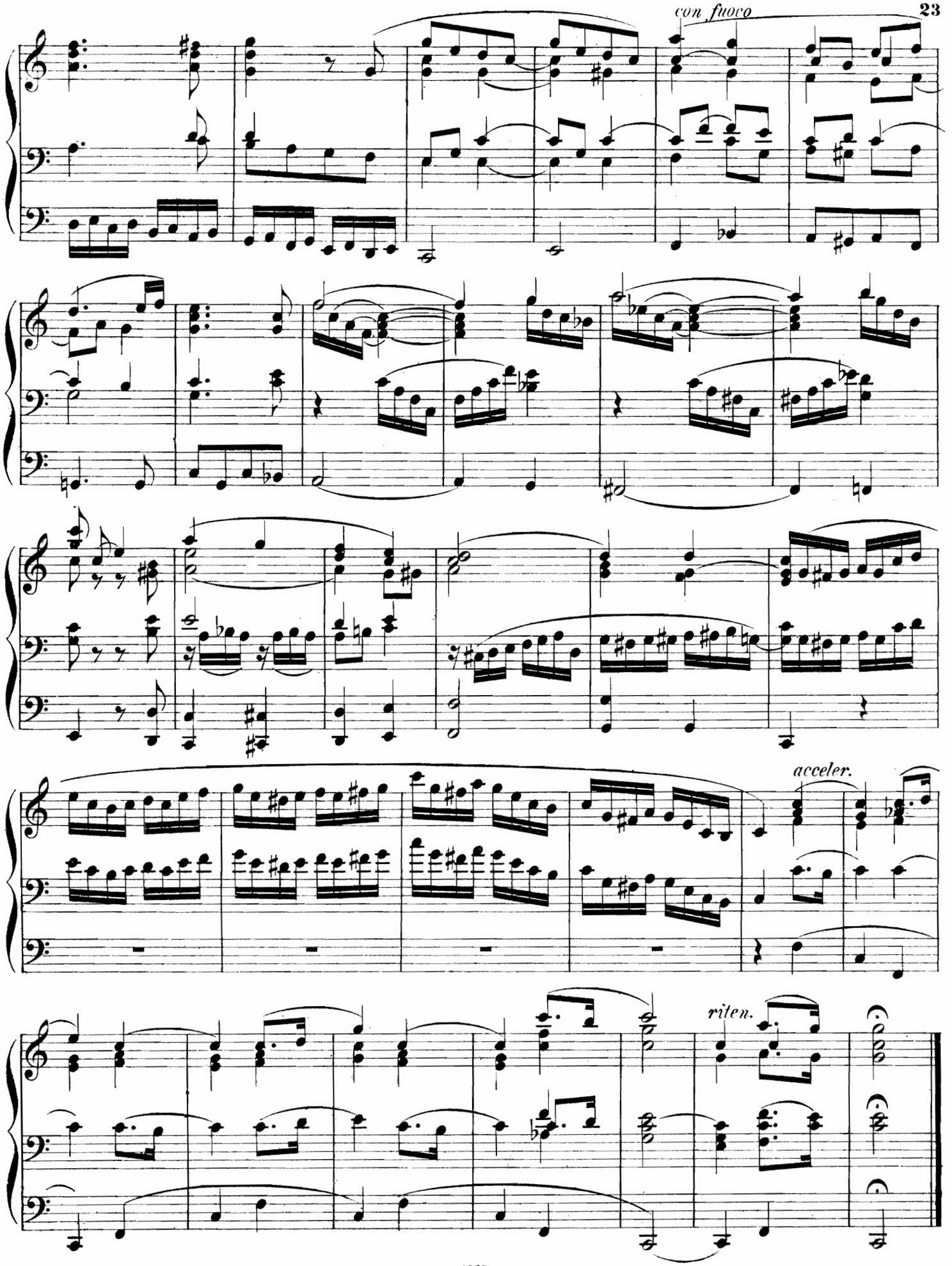
con fuoco
acceler.
riten.

KOMPOSITIONEN

VON

M. ENRICO BOSSI

Instrumental-Musik.

Für Orchester.

		ℳ
Op. 126. Suite (Praeludium — Fatum — Kermesse).		
Partitur	netto	30.—
Orchesterstimmen	netto	40.—
Violine I, II, Bratsche, Violcll., Contrab.	je netto	3.—
Klavierauszug zu 4 Händen	netto	5.—
Ultimo Canto (Pensée musicale) tiré de l'op. 109.		
Partition	netto	3.—
Parties d'Orchestre	netto	5.—
Violon I, II, Viola, Violoncelle, Contrab. à	netto	—.50

Für Streichorchester.

Op. 127. **Intermezzi Goldoniani** (Preludio e Minuetto — Gagliarda — Coprifuoco — Minuetto e Musetta — Serenatina — Burlesca).		
Partitur	netto	8.—
Stimmen	netto	10.—
Violine I, II, Bratsche, Violcll., Contrab.	je netto	2.—
Einzeln:		
Partitur No. 1. 2. 3. 4. 5. 6	je netto	2.—
Stimmen	je netto	2.—
Violine I, II, Bratsche, Violcll., Contrab.	je netto	—.40

Für Pianoforte, Violine und Violoncell.

Op. 107. **Trio** in D moll	netto	10.—
Op. 123. **Trio sinfonico** in D dur	netto	15.—

Für Violine, Violoncell, Bratsche, Horn, Fagott mit Pianoforte.

Op. 111. **Feuillets d'Album:**	
No. 1. Bénédiction nuptiale pour Violoncelle et Piano	1.50
Edition pour Alto et Piano	1.50
Edition pour Cor en Ré et Piano	1.50
No. 2. Menuet et Musette pour Violoncelle et Piano	2.—
Edition pour Basson et Piano	2.—
No. 3. Rêverie pour Violoncelle et Piano	2.—
Op. 127 No. 5. **Serenatina** pour Piano et Violon	1.50

Für Klavier zu vier Händen.

Op. 93. Suite de Valses		3.—
Op. 127 No. 1. **Minuetto**		2.—

Für Klavier allein.

Op. 95. **Cinq Morceaux.**	
No. 1. Romance	1.50
No. 2. Humoresque	2.50
No. 3. Poème d'amour	1.50
No. 4. Triste nouvelle	1.50
No. 5. Mouvement perpétuel	2.50
Op. 103. **Quatre Pièces** en forme d'une Suite ancienne.	
No. 1. Preludio	1.50
No. 2. Gavotta	1.50
No. 3. Aria variata	1.50
No. 4. Presto	1.50
Op. 109. **Quatre Morceaux.**	
No. 1. Mazurka	1.50
No. 2. Fileuse	1.50
No. 3. Ultimo Canto	1.50
No. 4. Toccata	1.50
Quatre Morceaux.	
No. 1. Gavotte	1.50
No. 2. Impromptu	1.50
No. 3. Scherzino	1.50
No. 4. Valse	1.50
Satire Musicali (Musikal. Scherze) opus extra	netto 1.50

Für Orgel.

Mit andern Instrumenten.

Op. 100. **Concert in A moll** für Orgel, Streichorchester, vier Hörner und Pauken.		
Partitur	netto	9.—
Orchesterstimmen	netto	9.—
Violine I, II, Bratsche, Violoncell, Contrabass	je netto	1.50
Orgelstimme	netto	4.50
Op. 111. **Feuillets d'Album:**		
No. 1. Bénédiction nuptiale pour Violoncelle et Orgue		1.50
Edition pour Alto et Orgue		1.50
Edition pour Cor en Ré et Orgue		1.50

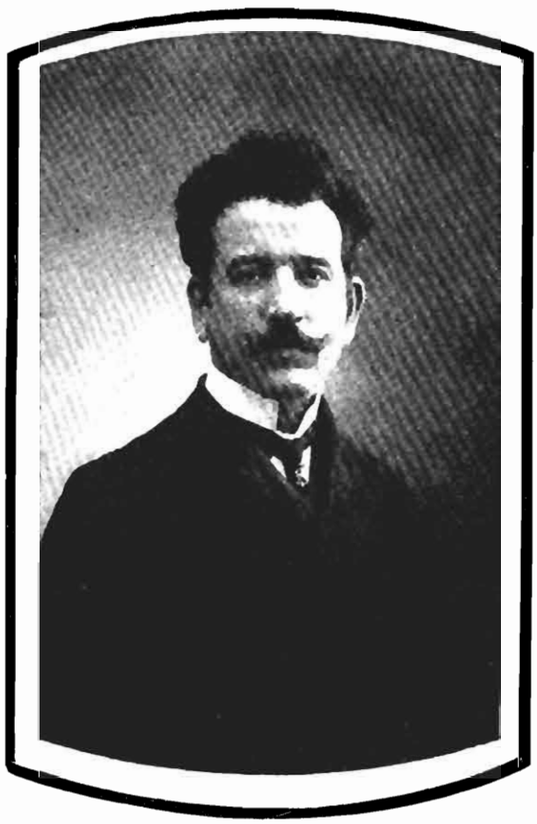

Instrumental-Musik.

Für Orgel allein.

		ℳ
Op. 94. **Deux Pièces.**		
No. 1. Elévation		1.50
No. 2. Noël		1.50
Op. 104. **Cinq Pièces.**		
No. 1. Entrée Pontificale		1.50
No. 2. Ave Maria		1.50
No. 3. Offertoire		1.50
No. 4. Résignation		1.50
No. 5. Rédemption		1.50
Op. 115. **Thème et Variations**		3.—
Op. 127 No 3. **Coprifuoco**		1.50
Trois Pièces.		
No. 1. Chant du soir		1.50
No. 2. Idylle		1.50
No. 3. Allegretto		1.50
Laudate Domino (Westminster Abbey). Hymn of Glory — Hymne de Gloire	netto	1.—

Vokal-Musik.

Op. 112. **Der Blinde** (Il Cieco). Gedicht von Giov. Pascoli. Deutsch von Wilh. Weber. Lyrische Scene für Bariton, Chor u. Orchester. Partitur, Orchesterstimmen und Chorstimmen (mietweise).

Klavierauszug	netto	4.—
Text und Einführung	netto	—.15

Op. 120. **Canticum Canticorum** (Il Cantico dei Cantici). **Das Hohe Lied.** Biblische Cantate in drei Teilen für Bariton, Sopran, Chor, Orchester und Orgel (ad libitum).

Partitur	netto	50.—
Orchesterstimmen	netto	80.—
Violine I, II, Bratsche, Violoncell, Contrabass	je netto	3.—
Chorstimmen: Sopran, Alt, Tenor, Bass	je netto	1.50
Klavierauszug	netto	7.50
Textbuch (lat.-deutsch) (lat.-italien.)	je netto	—.20
Erläuternde Einführung in dieses Werk von Fr. Gernsheim	netto	—.30

Op. 125. **Das verlorene Paradies** (Il Paradiso perduto). Symphonische Dichtung in einem Prolog und drei Teilen für Soli, Chor, Orchester und Orgel. Poetische Handlung nach John Milton von Luigi Alberto Villanis. Deutsch von John Bernhoff und Wilh. Weber.

Partitur (mietweise)		
Orchesterstimmen:		
Violine I, II, Bratsche, Violoncell, Contrabass	je netto	5.—
Blas- und Schlaginstrumente (mietweise)		
Chorstimmen: Sopran, Alt, Tenor, Bass	je netto	2.—
Klavierauszug	netto	15.—
Textbuch (italien.-deutsch)	netto	—.40
Erläuternde Einführung in dieses Werk von Prof. Wilh. Weber	netto	—.50
Laudate Domino (Westminster Abbey). Hymn of Glory — Hymne de Gloire — pour Orgue et chœurs (paroles latines).		
Partition	netto	1.—
Parties de chœurs: Soprani I/II, Alti I/II, Tenori I/II, Bassi I/II	je netto	—.15

Eigentum des Verlegers für alle Länder.

LEIPZIG, J. RIETER-BIEDERMANN.

C. G. Röder, Leipzig.

M 8; M56 50645
v.2

AUTHOR

Merkel

TITLE

Complete Sonatas for Organ.

DATE DUE	BORROWER'S NAME
	R. Kremer JUN 8 '60 Dr. W.
notice	JUL 15 '60
	MAY 15 1998

NO. 45 GAYLORD PRINTED IN U. S. A.